



CURRICULUM PROFESSIONALE

bi-studio

Ing. Diego Imperiale
Ing. Paola Bembo

Via Vittorio Amedeo II n. 14 - 10121 Torino
T (011) 566 01 31 - F (011) 511 34 48
info@bi-studio.it - www.bi-studio.it

DATI GENERALI

Lo Studio, nato nel 2000, è composto dai seguenti professionisti:

- Ing. Diego Imperiale Responsabile del Settore Progettazione Strutturale, Progettazione Impiantistica, Settore Perizie e Studi di Fattibilità, Settore Direzione Lavori e Coordinamento della Sicurezza.
- Ing. Paola Bembo Responsabile del Settore Progettazione Architettonica, Settore Antincendio e Settore Rilievo Architettonico.

Altre risorse:

- Ing. Micol Dimaria Collaboratore Senior Settore Strutture e Direzione Lavori Strutture.
- Ing. Carla Morano Collaboratore Senior Settore Strutture e Computistica.
- Ing. Daria Musso Collaboratore Senior Settore Impianti e Progettazione Antincendio.
- Arch. Andrea Tabusso Collaboratore Senior Settore Progettazione Architettonica, Restituzione grafica e Redazione Piani di Sicurezza.
- Arch. Fabio Acquiletti Collaboratore Junior Settore Impianti.
- Arch. Elisa Bigando Collaboratore Junior Settore Impianti e Settore Diagnosi Energetiche.
- Arch. André Clos Collaboratore Junior Settore Impianti.
- Arch. Fabrizio De Riccardis Collaboratore Junior Settore Impianti.
- Arch. Dario Guazzo Collaboratore Junior Settore Progettazione Architettonica, Settore Restituzione Grafica e Render.
- Arch. Eleonora Nadal Collaboratore Junior Settore Progettazione Architettonica e Settore Direzione Lavori.

ORGANIGRAMMA DELLO STUDIO

ING. DIEGO IMPERIALE

Nato a Torino il 21/03/1975.

Laureato in Ingegneria Edile il 17/10/2000 presso il Politecnico di Torino.

Abilitato all'esercizio della professione di Ingegnere dal 2000.

Iscritto all'Ordine degli Ingegneri di Torino al n. 8308H dal 14 febbraio 2001.

Ciclo di seminari su Tecniche di risparmio energetico e applicazione delle fonti rinnovabili di energia per operatori svolto presso l'Ordine degli Ingegneri e l'Ordine degli Architetti della Provincia di Torino nei mesi di aprile e maggio 2001.

Corso di 60 ore in Perfezionamento in Ingegneria dello Sport svolto presso il Politecnico di Torino nei mesi di maggio e giugno 2001.

Corso professionale "Per la sicurezza del lavoro nel settore edile" in base all'art. 10 del D.Lgs 494/96 con conseguimento certificato di abilitazione nel 2002.

Corso di 30 ore svolto presso la Fondazione dell'Ordine degli Ingegneri della Provincia di Torino per la Formazione dei Consulenti Tecnici in Ambito Giudiziario nei mesi di settembre e novembre 2002.

Corso svolto presso la Fondazione dell'Ordine degli Ingegneri della Provincia di Torino relativo all'Acustica degli Ambienti di Lavoro e degli ambienti destinati a locali da spettacolo nel 2005.

Componente della Commissione Tecnica Preliminare per il Concorso di Progettazione per l'ampliamento e la ristrutturazione del Museo dell'Automobile Carlo Biscaretti Ruffia sito in Torino nel 2005.

Iscritto all'Albo dei Periti del Tribunale Ordinario di Torino con delibera 14/10/2004.

Iscritto all'Albo dei Consulenti Tecnici del Giudice del Tribunale Ordinario di Torino con delibera 12/10/2005.

Dal 1998 al 2001 ha svolto collaborazione all'attività didattica del DISET presso la 1° Facoltà di Ingegneria del Politecnico di Torino per il Corso di Economia ed Estimo Civile (docente prof. Franco Prizzon).

L'ing. Diego Imperiale ha svolto incarichi professionali per committenze quali Bentini S.p.A., Impresa Rosso S.p.A., Aareal Bank, RPA S.r.l., Alenia, Fondazione dei Geometri e altre Amministrazioni Pubbliche oltre a diverse società legate al mondo della moda (Abercrombie & Fitch, Ralph Lauren, Furla, Loriblu, Versace, Moschino, Ferragamo, etc.).

Dal 2015 è Direttore Tecnico della Società Euclide S.r.l., i cui ambiti di intervento sono essenzialmente riconducibili a quattro macro divisioni:

▪ **Servizi per le Imprese:**

- redazione Offerte Tecniche (gestionali e tecniche) nell'ambito di procedure pubbliche aggiudicate con il sistema dell'offerta economicamente più vantaggiosa;

bi-studio

Via Vittorio Amedeo II n. 14 – 10121 Torino
T +39 (011) 566 01 31 – F +39 (011) 511 34 48
info@bi-studio.it – www.bi-studio.it

- consulenza di Direzione.
- **Servizi di ingegneria:**
 - progettazione impianti meccanici / elettrici / rinnovabili;
 - diagnosi energetiche;
 - gestione start-up commesse (pilotage).
- **Servizi per le Pubbliche Amministrazioni:**
 - ri-organizzazione processi interni;
 - gestione processi di cambiamento;
 - gestioni grandi cantieri (pilotage);
 - gestione del servizio di controllo appalti;
 - redazione documentazione di gara e assistenza tecnico-legale.
- **Servizi Informatici:**
 - progettazione e sviluppo applicativi (IOS / Android) personalizzati ad hoc.

ING. PAOLA BEMBO

Nata a Torino il 14/01/1975.

Laureata in Ingegneria Edile il 17/07/2001 presso il Politecnico di Torino.

Abilitata all'esercizio della professione di Ingegnere dal 2001.

Iscritta all'Ordine degli Ingegneri di Torino al n. 8756T dal 03 Luglio 2002.

Corso professionale "Per la sicurezza del lavoro nel settore edile" in base all'art. 10 del D.Lgs 494/96 con conseguimento certificato di abilitazione nel 2002.

Abilitata alla Legge 07/12/84 n. 818 in materia di prevenzione incendi con autorizzazione provvisoria con codice di individuazione TO08756I01405.

Corso svolto presso la Fondazione dell'Ordine degli Ingegneri della Provincia di Torino relativo alle Tecnologie ed Innovazioni degli Impianti di climatizzazione nel 2006.

Componente della Commissione Tecnica Preliminare per il Concorso di Progettazione per l'ampliamento e la ristrutturazione del Museo dell'Automobile Carlo Biscaretti Ruffia sito in Torino nel 2005.

Dal 1998 al 2000 ha svolto collaborazione all'attività didattica del DISET presso la 1° Facoltà di Ingegneria del Politecnico di Torino per il Corso di Disegno Edile (docente Prof. Gianfranco Calorio) e per il Laboratorio Informatico del Dipartimento.

L'ing. Paola Bembo ha svolto incarichi professionali per committenze quali Bentini S.p.A., Impresa Rosso S.p.A., Aareal Bank, R.P.A. S.r.l., Alenia, Fondazione dei Geometri e altre Amministrazioni Pubbliche.

ATTREZZATURE A DISPOSIZIONE DELLO STUDIO

DOTAZIONE HARDWARE

n. 1 server dedicato con sistema mirroring; n. 8 gruppi di continuità; n. 6 desktop per elaborazione dati e grafica; n. 2 notebook per elaborazione dati e grafica; n. 1 Hub 10/100 per connessione di rete ethernet; n. 2 linee di telefonia fissa; n. 3 linee di telefonia mobile UMTS dedicate; n. 1 connessione ad internet ADSL.

DOTAZIONE SOFTWARE SPECIALISTICO

Microsoft Windows; OS X; Microsoft Office; Autodesk Autocad; Acca Primus Revolution (computo e contabilità); ACCA Praticus Energia 5.0 (calcolo dispersioni termiche); Sismicad (calcolo strutturale); Termolog EPIX (calcolo degli impianti e delle dispersioni termiche); CalcuLux 6.0 – TiNET 5.0 (calcolo impianti di illuminazione); ACCA Certus (redazione piani di sicurezza).

Periferiche

n. 1 plotter formato A0 a colori Epson; n. 1 stampante – fotocopiatrice – scanner laser A3 fronte/retro a colori Konica Minolta Bizhub C284e; n. 1 fax Canon Fax.

Strumentazioni Professionali

n. 3 metro laser LEICA DISTO; n. 1 fotocamera digitale compatta; n. 1 Sclerometro per prove strutturali non distruttive; n. 1 Pacometro per prove strutturali non distruttive; n. 1 Termocamera Flir E40bx.

PUBBLICAZIONI

<http://www.heinze.de/architekturobjekt/schulkomplex-auf-dem-monte-mario-rom/12575181>

<http://www.baufachzeitung.com/bautechnik-bauinnovationen/bauinnovationen/glasfassade-fenster/2481-isolierglas-silverstar-superselekt-von-glas-troesch.html>

<http://www.architekturzeitung.com/innovation/fassade-fenster/2142-isolierglas-silverstar-superselekt-von-glas-troesch.html>

ELENCO LAVORI PRINCIPALI

- ROMA, Via della Camilluccia (scolastico)
- L'AQUILA, Corso Federico II 8 (commerciale, terziario, residenziale)
- ROMA, Piazza San Giovanni di Dio (commerciale, residenziale)
- MILANO, Via Petrarca (terziario, residenziale)
- ROMA, Piazza di Spagna, Via Frattina, Via del Corso, Via del Babuino (commerciale)
- SCARMAGNO (TO), Stabilimento Ex Olivetti (industriale)
- MILANO, Via Bellotti (terziario, residenziale)
- ROMA, Via della Camilluccia (residenziale)
- MILANO, Via Plezzo (residenziale)
- MILANO, Via Borgonuovo (residenziale)
- UMBRIA - EMILIA ROMAGNA (Pubbliche Amministrazioni)
- TRONZANO VERCELLESE (VC), Via Montegrappa (sanitario)
- PAVIA, Via Romagnosi (residenziale)
- ROMA, Via XX Settembre (terziario)
- MILANO, Via Copernico (terziario)
- PIEMONTE, LOMBARDIA, LIGURIA, Sedi Deutsche Bank (terziario)
- TORINO, Corso Marche (scolastico)
- ROMA, Via Gallonio (terziario)
- RIVOLI (TO), Corso Francia (terziario)
- SAN MAURIZIO CANAVESE (TO) (terziario)
- TORINO, Via Bertola (terziario)

▪ **Parziale demolizione e ricostruzione di edificio ad uso scolastico sito a Roma in Via della Camilluccia (sup. complessiva circa 10.000 mq)**

Incarico relativo a Progettazione Preliminare, Progettazione Definitiva, Progettazione Esecutiva, Direzione Lavori, Contabilità ed ottenimento autorizzazioni VVF e ASL, Coordinamento Sicurezza per le seguenti categorie di lavori:

Ic (edile): € 6.540.000,00

Ig (strutture): € 1.560.000,00

IIIb (imp. termici): € 2.500.000,00

IIIc (imp. elettrici): € 1.400.000,00

Periodo di progettazione: 2010 - 2011 – 2012 (concluso)

Periodo di esecuzione dei lavori: 2011 - 2014 (concluso)



▪ **Demolizione e ricostruzione edificio vincolato dalla Soprintendenza ai sensi del D.Lgs 42/04 ad uso commerciale, terziario e residenziale sito a L'Aquila in Corso Federico II a seguito degli eventi sismici (sup. complessiva circa 8.000 mq)**

Incarico relativo a Progettazione Preliminare, Progettazione Definitiva, Progettazione Esecutiva, Direzione Lavori, Contabilità ed ottenimento autorizzazione VVF relativa alle seguenti categorie di lavori:

Ig (strutture): € 4.139.122,96

IIIa (imp. idrici): € 479.200,74

IIIb (imp. termici): € 1.109.873,01

IIIc (imp. elettrici): € 1.129.774,42

Periodo di progettazione: 2011 - 2012 (concluso)

Periodo di esecuzione dei lavori: 2012 - 2015 (in corso)



bi-studio

Via Vittorio Amedeo II n. 14 – 10121 Torino
T +39 (011) 566 01 31 – F +39 (011) 511 34 48
info@bi-studio.it – www.bi-studio.it

- **Demolizione di edificio esistente e nuova realizzazione di edificio pluripiano con destinazione residenziale e commerciale sito a Roma in Piazza San Giovanni di Dio (sup. complessiva circa 4.500 mq)**

Incarico relativo a Progettazione Preliminare, Progettazione Definitiva, Progettazione Esecutiva alle seguenti categorie di lavori:

Ic (edile): € 2.623.159,00

Ig (strutture): € 1.153.200,00

IIIb (imp. termici): € 669.028,00

IIIc (imp. elettrici): € 480.668,00

Periodo di progettazione: 2011 - 2014 (concluso)



- **Ristrutturazione edificio vincolato dalla Soprintendenza ai sensi del D.Lgs 42/04 ad uso terziario e residenziale sito a Milano in Via Petrarca con realizzazione di parcheggio interrato realizzato con sistema top-down per 4 piani interrati (sup. complessiva circa 4.000 mq)**

Incarico relativo a Progettazione Preliminare, Progettazione Definitiva, Progettazione Esecutiva, Direzione Lavori, Contabilità relativa alle seguenti categorie di lavori:

Ig (strutture): € 3.007.504,79

IIIb (imp. termici): € 1.650.713,02

IIIc (imp. elettrici): € 1.003.283,19

Periodo di progettazione: 2011 (concluso)

Periodo di esecuzione dei lavori: 2012 - 2015 (concluso)



- **Ristrutturazione e messa a norma strutturale di diversi locali commerciali siti a Roma in zone centrali, quali Piazza di Spagna, Via Frattina, Via del Corso, Via del Babuino (sup. complessiva dei diversi interventi circa 4.000 mq)**

Incarico relativo a Progettazione Preliminare, Progettazione Definitiva, Progettazione Esecutiva, Direzione Lavori, Contabilità relativa alle seguenti categorie di lavori:

Ig (strutture): € 2.000.000,00

Periodo di progettazione: 2009 (in corso)

Periodo di esecuzione dei lavori: 2009 (in corso)



- **Messa in sicurezza e progettazione delle demolizioni controllate di due capannoni interessati da eventi incendiari siti a Scarmagno (TO), Stabilimento Ex Olivetti (sup. complessiva pari a circa 20.000 mq)**

Incarico relativo a Progettazione Preliminare, Progettazione Definitiva, Progettazione Esecutiva, Direzione Lavori, Coordinamento della Sicurezza e Contabilità relativa alle seguenti categorie di lavori:

Ig (strutture): € 2.000.000,00

Periodo di progettazione: 2009 (in corso)

Periodo di esecuzione dei lavori: 2009 (in corso)



- **Ristrutturazione edificio ad uso terziario e residenziale sito a Milano in Via Bellotti (sup. complessiva circa 5.000 mq)**

Incarico relativo a Progettazione Preliminare, Progettazione Definitiva e Progettazione Esecutiva relativa alle seguenti categorie di lavori:

Ig (strutture): € 1.553.497,24

IIIb (imp. termici): € 1.074.578,02

IIIc (imp. elettrici): € 786.177,79

Periodo di progettazione:

2011 (concluso)



- **Consolidamento statico di edificio residenziale sito a Roma in Via della Camilluccia**

Incarico relativo a Progettazione Preliminare, Progettazione Definitiva e Progettazione Esecutiva, Direzione Lavori, Contabilità relativa alle seguenti categorie di lavori:

Ig (strutture): € 550.000,00

Periodo di progettazione:

2014 (concluso)

Periodo di esecuzione dei lavori:

2014 - 2015 (in corso)

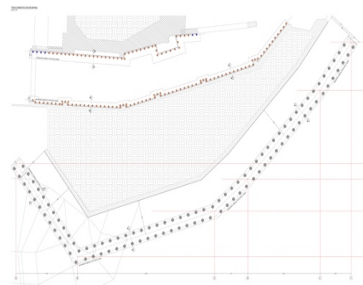

▪ **Parziale demolizione e ricostruzione di edificio ad uso residenziale sito a Milano in Via Plezzo (sup. complessiva circa 3.000 mq)**

Incarico relativo a Progettazione Preliminare, Progettazione Definitiva, Progettazione Esecutiva, Direzione Lavori, Contabilità relativa alle seguenti categorie di lavori:

If (strutture): € 354.278,25

IIIb (imp. termici): € 769.831,58

IIIc (imp. elettrici): € 287.179,26

Periodo di progettazione: 2010 (concluso)

Periodo di esecuzione dei lavori: 2011 - 2013 (concluso)



▪ **Ristrutturazione edificio ad uso residenziale sito a Milano in Via Borgonuovo**

Incarico relativo a Progettazione Preliminare, Progettazione Definitiva, Progettazione Esecutiva, Direzione Lavori, Contabilità relativa alle seguenti categorie di lavori:

Ig (strutture): € 319.993,59

Periodo di progettazione: 2010 (concluso)

Periodo di esecuzione dei lavori: 2014 - 2015 (in corso)

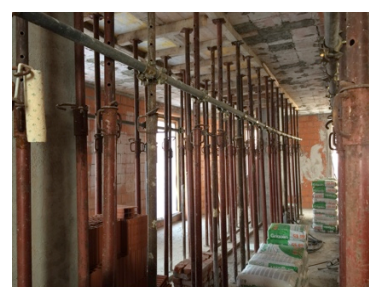
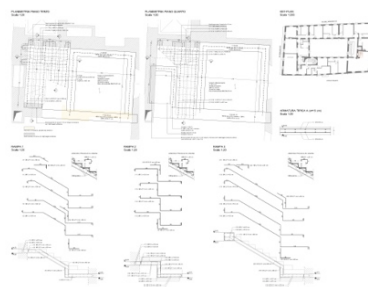

▪ **Riqualficazione di centrali termiche all'interno del Progetto CONSIP-SIE 3**

Incarico relativo a Progettazione Preliminare, Progettazione Definitiva, redazione di As-Built, ottenimento autorizzazioni VVF e Amministrative (comprensivo di pratiche per impianti a Biomassa):

IIIb (imp. termici): € 2.500.000,00 - I lotto Umbria/Emilia Romagna

Periodo di progettazione: 2015 (in corso)

Periodo di esecuzione dei lavori: 2015 (in corso)

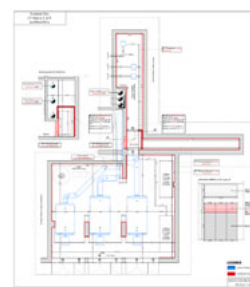

▪ **Ristrutturazione edificio ad uso RSA sito a Tronzano Vercellese (VC) in Via Montegrappa**

Incarico relativo a Progettazione Esecutiva, Direzione Lavori, Contabilità ed ottenimento autorizzazioni ASL, Coordinamento Sicurezza per le seguenti categorie di lavori:

Ic (edile): € 577.113,86

Ig (strutture): € 67.528,77

IIIb (imp. termici): € 350.216,36

IIIc (imp. elettrici): € 284.686,04

Periodo di progettazione: 2015 (in corso)

Periodo di esecuzione dei lavori: 2015 (in corso)



▪ **Ristrutturazione di edificio ad uso residenziale sito a Pavia in Via Cavour denominato Palazzo Romagnosi (sup. complessiva circa 3.000 mq)**

Incarico relativo a Progettazione Preliminare, Progettazione Definitiva, Progettazione Esecutiva, Direzione Lavori, Contabilità relativa alle seguenti categorie di lavori:

Ic (edile): € 3.007.504,79

If (strutture): € 354.278,25

IIIb (imp. termici): € 769.831,58

IIIc (imp. elettrici): € 287.179,26

Periodo di progettazione: 2007 (concluso)

Periodo di esecuzione dei lavori: 2008 - 2010 (concluso)

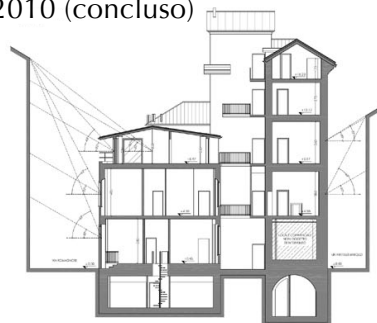
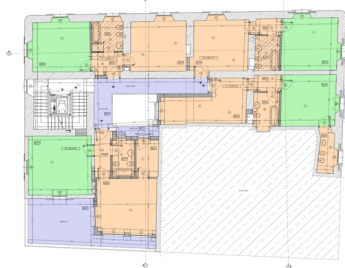
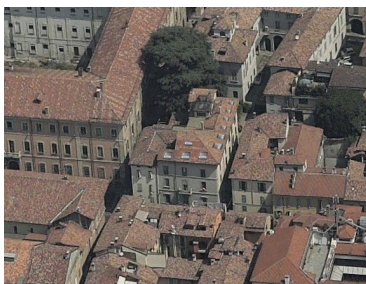

▪ **Ristrutturazione e rifunionalizzazione degli spazi dell'Ambasciata della Repubblica dell'India presso lo Stato Italiano sita a Roma in Via XX Settembre (sup. complessiva circa 8.000 mq)**

Incarico relativo a Progettazione Preliminare, Progettazione Definitiva, Progettazione Esecutiva, Direzione Lavori, Contabilità relativa alle seguenti categorie di lavori:

Ic (edile): € 500.000,00

IIIb (imp. termici): € 250.000,00

IIIc (imp. elettrici): € 250.000,00

Periodo di progettazione: 2012 (concluso)

Periodo di esecuzione dei lavori: 2012 - 2013 (concluso)



▪ **Ristrutturazione edificio ad uso terziario sito a Milano in Via Copernico (sup. complessiva circa 12.000 mq)**

Incarico relativo a Progettazione Preliminare, Progettazione Definitiva e Progettazione Esecutiva, Direzione Lavori, Contabilità relativa alle seguenti categorie di lavori:

If (strutture): € 761.923,49

Periodo di progettazione: 2012 (in corso)

Periodo di esecuzione dei lavori: 2014 - 2015 (in corso)



▪ **Ristrutturazione di filiali Deutsche Bank nelle aree del Piemonte, della Lombardia e della Liguria**

Incarico relativo a Progettazione Preliminare, Progettazione Definitiva, Progettazione Esecutiva, Direzione Lavori, Contabilità relativa alle seguenti categorie di lavori:

IIIb (imp. termici): € 253.015,86

IIIc (imp. elettrici): € 294.052,30

Periodo di progettazione: 2010 - 2011 - 2012 (concluso)

Periodo di esecuzione dei lavori: 2011 - 2012 (concluso)

- **Progetto Esecutivo delle Opere di Urbanizzazione del Programma Integrato Ex L.R. 18/1996 – Riconversione dell’Area Industriale Alenia – Corso Marche – Edificio Scolastico di edificio in parte vincolato dalla Soprintendenza ai sensi del D.Lgs 42/04 ed in parte ampliato**

Incarico relativo a Progettazione Preliminare, Progettazione Definitiva, Progettazione Esecutiva relativa alle seguenti categorie di lavori:

IIIb (imp. termici): € 188.957,10

IIIc (imp. elettrici): € 111.819,96

Periodo di progettazione: 2011 (concluso)

Periodo di esecuzione dei lavori: -

- **Ristrutturazione edificio vincolato dalla Soprintendenza ai sensi del D.Lgs 42/04 sito a Roma in Via Gallonio**

Incarico relativo a Progettazione Preliminare, Progettazione Definitiva, Progettazione Esecutiva, Direzione Lavori, Contabilità relativa alle seguenti categorie di lavori:

IIIb (imp. termici): € 429.077,17

IIIc (imp. elettrici): € 174.773,85

Periodo di progettazione: 2011 (concluso)

Periodo di esecuzione dei lavori: -

- **Ampliamento e ristrutturazione edificio ad uso terziario per sede Istituto di Vigilanza sito a Rivoli (TO) in Corso Francia (sup. complessiva circa 2.000 mq)**

Incarico relativo a Progettazione Preliminare, Progettazione Definitiva, Progettazione Esecutiva, Direzione Lavori, Contabilità relativa alle seguenti categorie di lavori:

Ic: € 3.000.000,00

If (strutture): € 350.000,00

IIIb (imp. termici): € 400.000,00

IIIc (imp. elettrici): € 200.000,00

Periodo di progettazione: 2012 (concluso)

Periodo di esecuzione dei lavori: -



- **Trasformazione industriale dello Stabilimento di Alenia Aeronautica sito nel Comune di San Maurizio Canavese (TO)**

Incarico relativo a Progettazione Preliminare, Progettazione Definitiva, Progettazione Esecutiva, Direzione Lavori, Contabilità relativa alle seguenti categorie di lavori:

If (strutture): € 468.573,65

IIIb (imp. termici): € 288.948,28

IIIc (imp. elettrici): € 207.117,55

Periodo di progettazione: 2010 (concluso)

Periodo di esecuzione dei lavori: -

- **Valutazione di compatibilità sismica di edificio sito a Torino in Via Bertola per un volume complessivo di circa 77.000 mc.**

Periodo di progettazione: 2014 - 2015 (concluso)